

03/BV/059/2021

Beschlussvorlage

öffentlich

vorhabenbezogener Bebauungsplan Nr. 3 der Gemeinde Bartow „Solarpark Bartow Ost“ Hier: Beratung und Beschlussfassung zur Aufstellung

<i>Organisationseinheit:</i> Bau, Ordnung und Soziales <i>Verfasser:</i> Kevin Holz	<i>Datum</i> 02.08.2021 <i>Einreicher:</i>
--	--

<i>Beratungsfolge</i>	<i>Geplante Sitzungstermine</i>	<i>Ö / N</i>
Gemeindevertretung Bartow (Entscheidung)	26.08.2021	Ö

Sachverhalt

Für das in der Anlage 1 dargestellte Plangebiet beantragt die Bartow PV 1 Betreibergesellschaft mbH & Co. KG mit Sitz in der Dorfstraße 1 in 17089 Bartow die Aufstellung eines vorhabenbezogenen Bebauungsplanes mit Vorhaben- und Erschließungsplan zur Schaffung der planungsrechtlichen Voraussetzungen für die Errichtung und den Betrieb einer Freiflächenphotovoltaikanlagen östlich der Ortschaft Bartow. Das Plangebiet liegt in den Gemarkungen Bartow und Pritzenow.

Die beantragte Photovoltaikfreiflächenanlage befindet sich im sogenannten Außenbereich. Gemäß § 35 Abs. 1 Nr. 8 BauGB sind im Außenbereich Vorhaben nur zulässig, wenn öffentliche Belange nicht entgegenstehen, die ausreichende Erschließung gesichert ist und wenn es der Nutzung solarer Strahlungsenergie in, an und auf Dach- und Außenwandflächen von zulässigerweise genutzten Gebäuden dient, wenn die Anlage dem Gebäude baulich untergeordnet ist.

In der Regel ist die baurechtliche Zulässigkeit einer Photovoltaikfreiflächenanlage im Geltungsbereich eines Bebauungsplans nach § 30 BauGB gegeben. Vor diesem Hintergrund resultiert die Notwendigkeit, einen Bebauungsplan aufzustellen.

Der Bebauungsplan soll als vorhabenbezogener Bebauungsplan aufgestellt werden. Zwischen dem Vorhabenträger, der Bartow PV 1 Betreibergesellschaft mbH & Co. KG und der Gemeinde Bartow soll ein Durchführungsvertrag abgeschlossen werden. Negative finanzielle Auswirkungen sind für die Gemeinde damit nicht verbunden.

Der Vorhabenträger ist nicht Eigentümer der Vorhabenflurstücke. Die Nutzung der Flächen wird über Gestattungsverträge zwischen den Eigentümern der Flächen und dem Vorhabenträger geregelt. Der Gemeinde wird im Laufe des Verfahrens der Zugriff auf die Flächen durch den Vorhabenträger nachgewiesen.

Der Geltungsbereich des vorhabenbezogenen Bebauungsplanes befindet sich östlich der Ortschaft Bartow. Der Geltungsbereich ist entsprechend seiner Struktur und Einbindung dem Außenbereich zugeordnet.

Ein rechtswirksamer Flächennutzungsplan für die Gemeinde Bartow besteht nicht.

Das Plangebiet liegt in der Gemarkung Bartow, Flur 2 und in der Gemarkung Pritzenow, Flur 1. Das geplante Photovoltaik-Kraftwerk Bartow Ost soll den erzeugten Strom in das öffentliche Stromnetz einspeisen. Darüber hinaus ist avisiert, im Falle einer Ansiedlung eines stromintensiven Betriebs im Nahbereich des Solarparks, die erzeugte Energie zur Eigenbedarfsdeckung des stromintensiven Betriebs zu nutzen, um die Energieautarkie des stromintensiven Betriebs im Sinne einer klimaneutralen Produktionsstätte zu erzielen. Es wird hierbei voraussichtlich keine staatliche Förderung in Anspruch genommen.

Die nach § 3 Abs. 1 BauGB erforderliche frühzeitige Unterrichtung der Öffentlichkeit soll nach den Regeln des BauGB durch die Verwaltung durchgeführt werden. Die Behörden und sonstigen Träger öffentlicher Belange werden schriftlich gemäß § 4 Abs. 1 BauGB durch einen beauftragten Dritten beteiligt.

Im Rahmen der frühzeitigen Öffentlichkeits- und Behördenbeteiligung wird über die allgemeinen Ziele und Zwecke der Planung, sich wesentlich unterscheidende Lösungen, die für die Neugestaltung und Entwicklung des Gebietes in Betracht kommen, und die voraussichtlichen Auswirkungen der Planung informiert und aufgefordert, sich auch im Hinblick auf den erforderlichen Umfang und Detaillierungsgrad der Umweltprüfung zu äußern.

Der Beschluss zur Aufstellung des Bebauungsplans ist gemäß § 2 Abs. 1 BauGB öffentlich bekannt zu machen.

Die Personen, die dem Mitwirkungsverbot gem. § 24 KV M-V unterliegen, haben dies eigenverantwortlich anzuzeigen.

Beschlussvorschlag

1. Die Gemeindevertretung der Gemeinde Bartow beschließt für den in der Anlage 4 dargestellten Geltungsbereich und die Flurstücke 163, 164, 165, 166, 167, 168, 169, 170, 171, 172, 173, 174, 175, 177, 178, 184, 185, 186, 187, 188, 189, 192, 193, 194, 195, 196, 197, 198, 199, 200, 201, 202, 203, 204, 13/2, 176/1, 176/2, 191/2, 205/2, 210/1, 210/2 der Flur 2 in der Gemarkung Bartow sowie die Flurstücke 144, 145, 146, 147, 256, 257, 258 der Flur 1 in der Gemarkung Pritzenow die Aufstellung des vorhabenbezogenen Bebauungsplans Nr. 2 „Solarpark Bartow Ost“.
2. Ziel des o.g. Bebauungsplans soll sein, durch Festsetzung eines sonstigen Sondergebietes „Energiegewinnung auf der Basis solarer Strahlungsenergie“ gemäß § 11 Abs. 2 BauNVO die Realisierung und den Betrieb einer Freiflächenphotovoltaikanlage einschließlich der erforderlichen Nebenanlagen planungsrechtlich zu ermöglichen und die Erzeugung von umweltfreundlichem Solarstrom zu sichern.
3. Die gemäß § 3 Abs. 1 BauGB erforderliche frühzeitige Unterrichtung der Öffentlichkeit sowie die Beteiligung der Behörden und sonstigen Träger öffentlicher Belange gemäß § 4 Abs. 1 BauGB soll nach den gesetzlichen Vorgaben durchgeführt werden.
4. Der Aufstellungsbeschluss ist ortsüblich bekannt zu machen (§ 2 Abs. 1 BauGB).

Finanzielle Auswirkungen

im lfd. Haushaltsjahr: <input checked="" type="checkbox"/> nein <input type="checkbox"/> ja		in Folgejahren: <input checked="" type="checkbox"/> nein <input type="checkbox"/> ja <input type="checkbox"/> einmalig <input type="checkbox"/> jährlich wiederkehrend	
Finanzielle Mittel stehen:			
<input type="checkbox"/> planmäßig zur Verfügung unter : Produktsachkonto: Bezeichnung:		<input type="checkbox"/> nicht zur Verfügung (Deckungsvorschlag) Produktsachkonto: Bezeichnung: <input type="checkbox"/> Deckungsmittel stehen nicht zur Verfügung	
Haushaltsmittel:		Haushaltsmittel:	
bisher angeordnete Mittel:		bisher angeordnete Mittel:	
Maßnahmesumme:		Maßnahmesumme:	
noch verfügbar:		noch verfügbar:	
Erläuterungen: Die gesamten Kosten trägt der Vorhabenträger			

Anlage/n

1	Ausgrenzung öffentlich
---	------------------------

Übersichtskarte

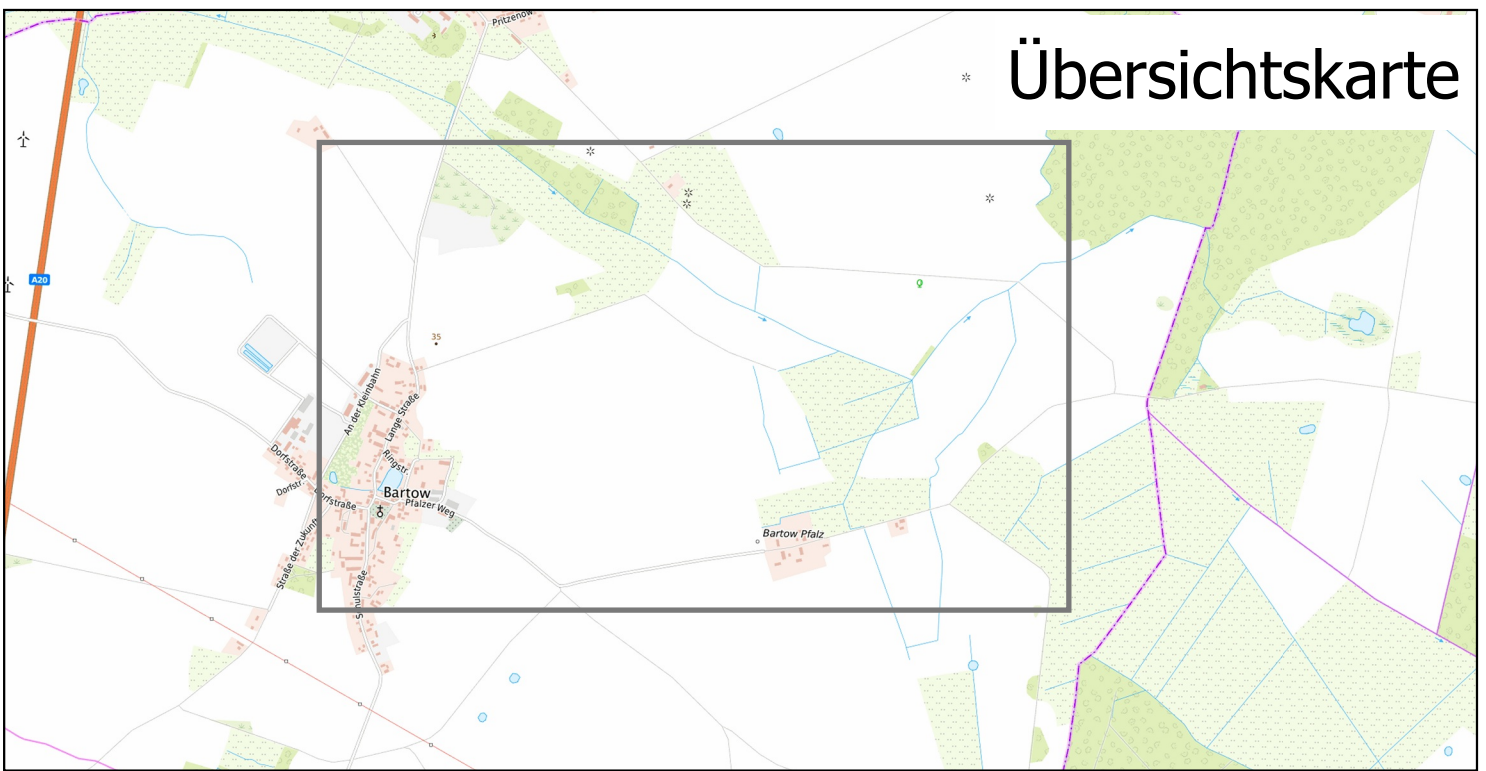

Geltungsbereich

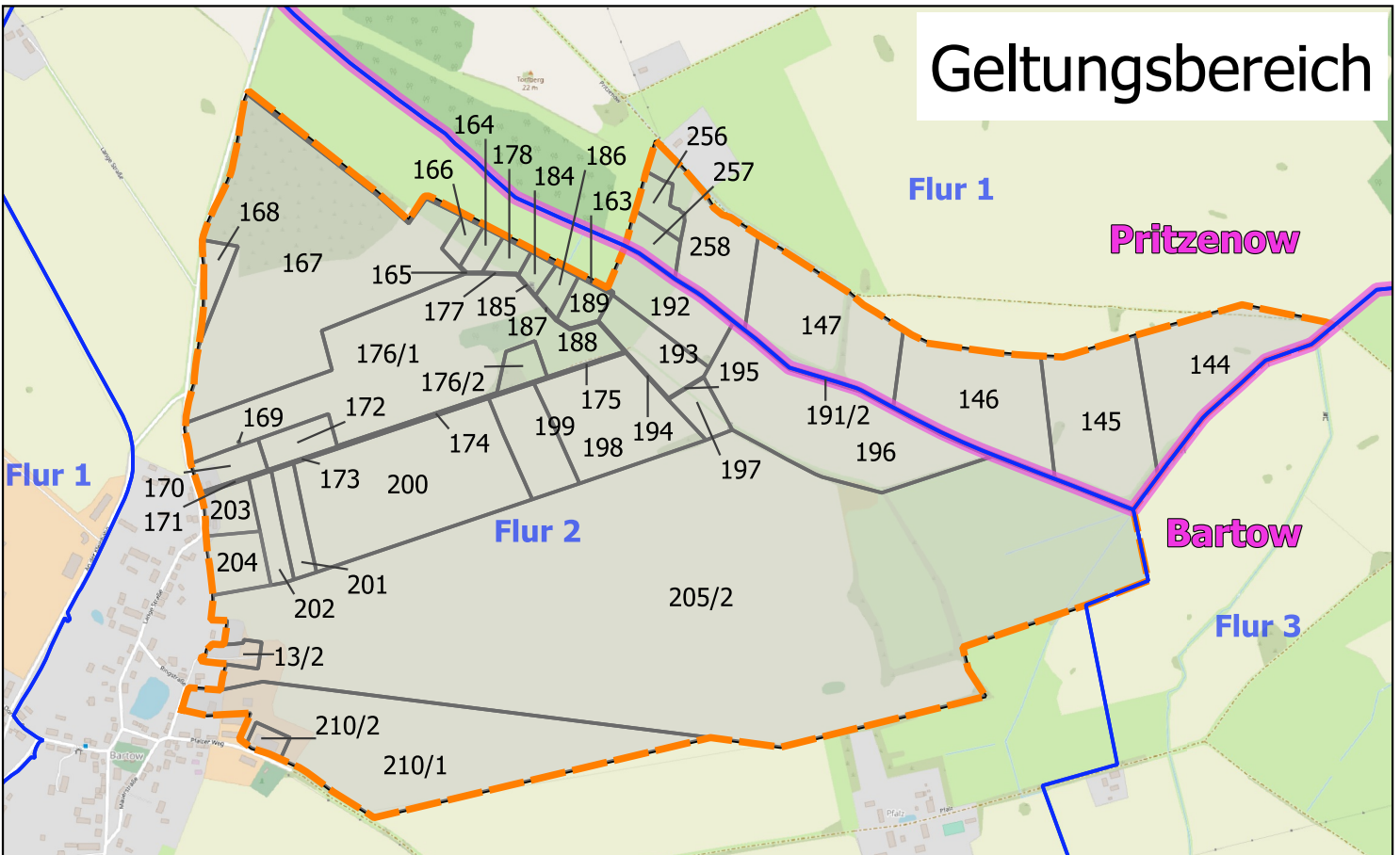

Geltungsbereich „Solarpark Bartow Ost“ Bartow | PVA | PPA I

Gez. von/am: BG / 14.07.2021
Gepr. von/am: KW / 14.07.2021

Maßstab: 1 : 15.000
Planformat: DIN A4
Koordinatensystem: EPSG:25833

4initia GmbH
Reinhardtstraße 29 | 10117 Berlin
Tel: 030 - 278 78 070



Legende

-  Geltungsbereich
-  Flurstücke
-  Flure
-  Gemarkungen

0 250 500 m

